



SMCI PMExcellence

SMCI Systems
Management
Consultants
International



SMCI PMExcellence

SMCI PMExcellence portal es una solución flexible en línea que permite a organizaciones de DEFINIR y reforzar su propia metodología de gestión de proyecto y su ciclo de vida de la entrega del producto, basada en las metodologías de la gestión de proyecto de nivel mundial (**PMI, Prince2 and Oracle PJM**) y del ciclo de vida de la entrega del producto de nivel mundial (**Oracle AIM3, Software Development Lifecycle (SDLC) and Microsoft Software Development Lifecycle**).

El SMCI PMExcellence portal demuestra ser un excelente canal para que directores de proyecto dirijan proyectos y entreguen productos, para que los ejecutivos tengan acceso en curso al estado de proyectos con un tablero de mandos y la capacidad de penetrar en el detalle de estos proyectos y funciones de base tan necesaria.

Proporcionando una manera unificada de manejar proyectos

La ventaja de SMCI PMExcellence portal es tener un punto de referencia al que los directores de proyecto de toda la organización puedan referirse para toda información relacionada con el desarrollo del funcionamiento de los distintos proyectos.

La capacidad de adaptar la metodología para reflejar la manera única de como las organizaciones deben de manejar sus proyectos es una ventaja importante de PMExcellence. La información esta estructurada para incluir las diversas fases de los ciclos de vida con actividades detalladas, modelos de proceso, papeles, y responsabilidades de todos los miembros del equipo. Finalmente un depósito de todos los documentos y modelos de las plantillas (300+modelos).

Abastecimiento del acceso a la información en cualquier situación

SMCI PMExcellence portal esta hecho utilizando la tecnología del Microsoft. NET permitiendo a toda la comunidad del proyecto de cualquier lugar a tener acceso al mismo depósito que contiene metodologías para la entrega del proyecto dondequiera que esten.

Hacer cumplir el desarrollo de la operación de la gerencia de proyecto

PMExcellence es no solamente un depósito de información; es un portal completo para la gerencia de proyecto que impone el uso de una metodología unificada de la gerencia de proyecto por medio de una tecnología de desarrollo de operaciones.

Integración con Microsoft EPM

La integración del portal SMCI PMExcellence con Microsoft EPM proporciona los medios de seguimiento y control de la gestión del proyecto y el ciclo de vida de la entrega del producto estructurado en la carpeta de Microsoft EPM. La estructura de esta carpeta en el espacio de trabajo del proyecto reflejará la metodología elegida y construye las carpetas con las plantillas relevantes según la metodología seleccionada.

Asegurar el ajuste correcto para su organización

Mientras que SMCI PMExcellence portal es simple y fácil de utilizar, tenemos igualmente en cuenta el cambio cultural asociado a la introducción de sistemas nuevos. Es por esto por lo que implicamos a los usuarios en cada paso del proceso de la puesta en práctica y podemos proporcionar el entrenamiento y la formación adaptadas a las necesidades del cliente, en las oficinas de SMCI's o en el lugar.

Y una vez que nuestro software esté en lugar, la asistencia al cliente está disponible para proporcionar toda la ayuda necesaria para conseguir lo mejor de la solución única de SMCI's.

→ SMCI PMExcellence



SMCI PMExcellence Portal Características



Metodologías Predefinidas de la Gerencia de Proyecto



SMCI PMExcellence esta compilado con varias metodologías de la gerencia de proyecto de nivel mundial que se han convertido a estándares reconocidos en sus dominios (e.g PMI, Prince2 y PJM) SMCI PMExcellence presenta las fases del ciclo de vida del proyecto (iniciación, planeamiento, ejecución... etc) en el caso de PMI (comenzando un proyecto, dirigiendo un proyecto... etc) en el caso de Prince2 con las actividades asociadas, los papeles y las responsabilidades y las mejores plantillas de las prácticas para cada metodología

Metodologías predefinidas del ciclo vital del producto



SMCI PMExcellence esta compilado con los ciclos de vida de la entrega del producto que están alineados con metodologías populares de la entrega del producto tales como SDLC, Oracle AIM3 and Microsoft Software Development Lifecycle. SMCI PMExcellence Presenta las fases del ciclo de vida del proyecto (definición, análisis de operación... etc) en el caso de AIM3 (iniciación, el desarrollo del concepto del sistema...etc) en el caso del SDLC con todas las actividades asociadas, papeles y responsabilidades y mejores plantillas de las prácticas para cada metodología.

For more information: visit <http://www.smc-i.com/smcpme.html>,
E-mail smcpme@smc-i.com or call +966 1 293 2136

→ SMCI PMExcellence

SMCI PMExcellence Portal Características

desarrollo de la operación predefinidos de las Metodologías De la Gerencia de Proyecto

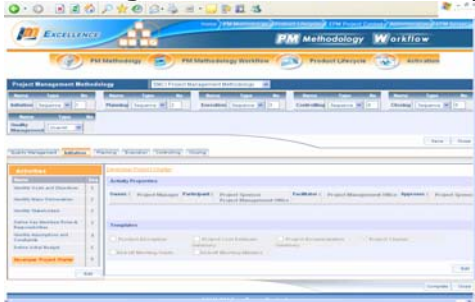

- SMCI esta compilada con un ciclo definido del desarrollo de la operación para cada metodología de la gerencia de proyecto
- Secuencia predefinida de las fases del ciclo de vida del proyecto
- Secuencia predefinida de las actividades de la fase del ciclo de vida del proyecto
- Los papeles predefinidos de cada fase del ciclo de vida del proyecto
- Plantillas asociadas para las actividades de cada ciclo de vida del proyecto

Defina sus propias metodologías de la gerencia de proyecto y del ciclo de vida de producto



- Defina las nuevas metodologías de la gerencia de proyecto y del ciclo de vida de producto
 - Defina el modelo de la metodología, los procesos y las fases del ciclo de vida
 - Defina las actividades para cada fase del ciclo de vida.
 - Defina las actividades, los papeles y las responsabilidades de cada fase del ciclo de vida
 - Subir plantillas para cada fase del ciclo de vida
- Defina su propio desarrollo de la operación de la metodología de la gerencia de proyecto**

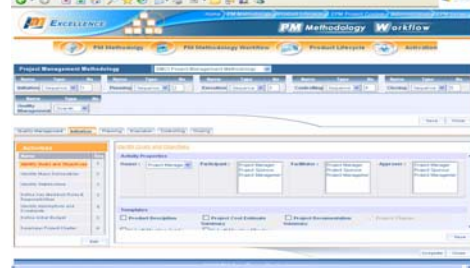

- Defina el nuevo ciclo de vida del proyecto basado en su propia metodología definida
- Defina la secuencia de las fases del ciclo de vida del proyecto y las actividades de la fase del ciclo de vida del proyecto
- Defina los papeles de para las actividades de cada ciclo de vida del proyecto
- asociar Plantillas para las actividades de cada ciclo de vida del proyecto

→ SMCI PMExcellence



SMCI PMExcellence Portal Características

Haga cumplir desarrollo de la operación de la Metodología de la gerencia de Proyecto

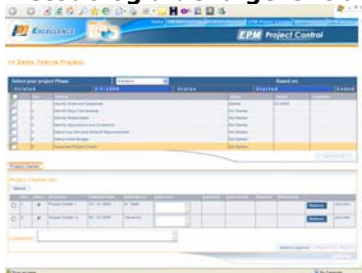

- Una vez que usted publique su proyecto sobre Microsoft EPM, el director de proyecto elige la metodología de la gerencia de proyecto que el proyecto debe seguir.
- Una vez que se comience el proyecto, una notificación del E-mail se envía a toda la papeles definida del desarrollo de la operación con la actividad actual
- el director de proyecto sigue el proceso del desarrollo de la operación y carga documentos para la actividad asociada. Una vez que los documentos son cargados se envía a la aprobación según la definición del desarrollo de la operación
- Una vez que todos los documentos para cada actividad sean aprobados, se acaba la actividad y la actividad siguiente comienza

Integración con Microsoft EPM



- Maneje el ciclo de vida del proyecto para los proyectos registrados EPM

- La estructura de la carpeta del espacio de trabajo del proyecto de EPM refleja las fases, las actividades y las plantillas de la metodología de la gerencia de proyecto
- La estructura de la carpeta del espacio de trabajo del proyecto de EPM refleja las fases, las actividades y las plantillas de la metodología del ciclo de vida de producto

Herramienta De la Administración de SMCI PMExcellence



- Defina sus metodologías de la gerencia de proyecto de la organización
- Defina sus ciclo de vida de producto de la organización
- Defina del desarrollo de la operación de la metodología de la gerencia de Proyecto
- Active las metodologías y el desarrollo de la operación definidos para que los usuarios practiquen

Apoyo de Multilanguage

- SMCI PMExcellence apoya por defecto inglesas y Arabe, no obstante puede ser modificado para apoyar el Alemán, el italiano, el francés y el español

Diseñado para

- Organizaciones
- Directores y oficiales de PMO
- Directores de Proyecto?
- Miembros del equipo de Proyecto